

COLLOCAZIONE AULE E INGRESSI 2022-2023

INGRESSO 1	PERSONALE
INGRESSO 2	5M, 3L, 4S, 4N
INGRESSO 3	4R, 5C, 1F, 5P, 3R
INGRESSO 4	5L, 4P, 5N, 5S
INGRESSO 5	4M, 4L

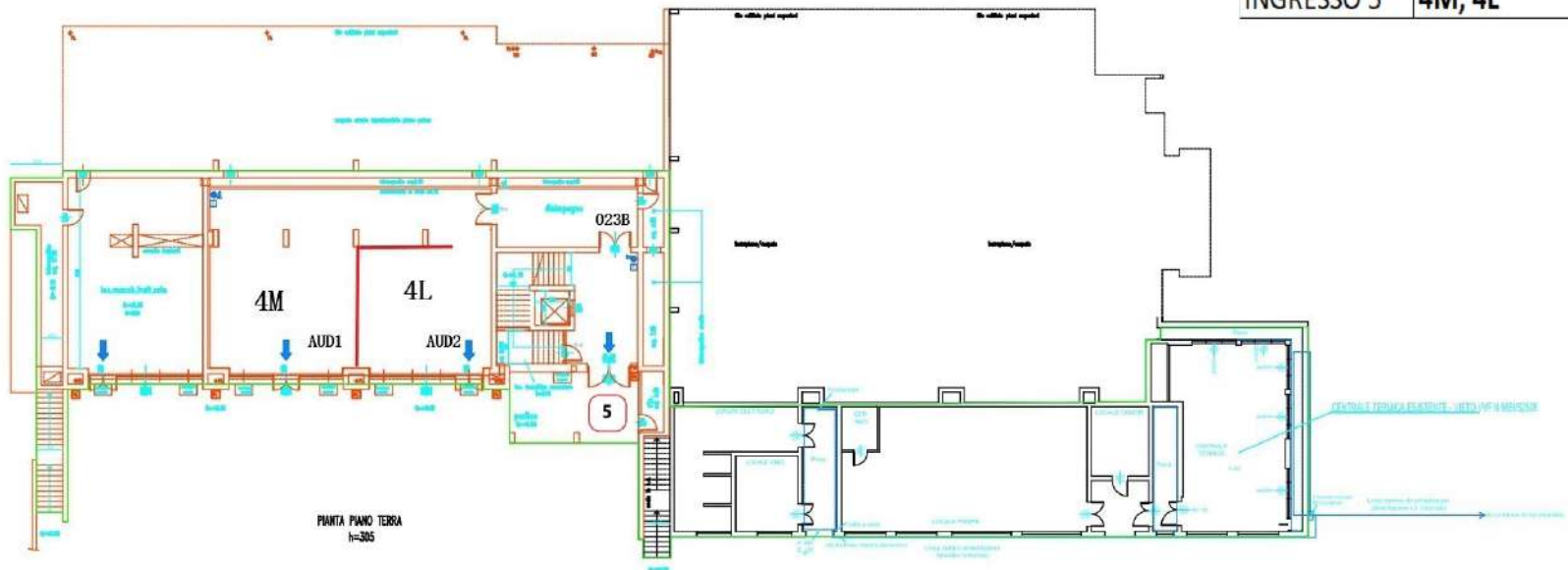

- EDIFICIO ESISTENTE - ANNO DI COSTRUZIONE 1984-1985 - VISTO VVF IN BERSAGLIO
- PRIMO AMPLIAMENTO - ANNO DI COSTRUZIONE 2009-2010 - VISTO VVF IN SOLUZIONE
- SECONDO AMPLIAMENTO - IN CORSO DI APPALTO
- ESTINTORI PORTATILI
- ➡ GRANTATE LINEE T0
- ➡ GRANTATE LINEE S
- ➡ U.S. VERSO LALTO
- ➡ U.S. ORIZZONTALE
- ➡ U.S. VERSO IL BASSO

PROVINCIA DI BERGAMO
 AREA V.P. SENSIBILIZZAZIONE
 SERVIZI E SERVIZI

INFORMAZIONI GENERALI
 SERVIZIO PROGETTAZIONE E PROGETTO
 SOLUZIONI E PROGETTO

IS.I.S. "ROMERO"
 (ALBANO)
 AMPLIAMENTO EDIFICIO ESISTENTE

NO. P. 2
 PROGETTO DEFINITIVO - ESECUTIVO

PIANTA PIANO TERRA

Scale: 1:100

Autore: []

Elaborato da: []

Disegnato da: []

Verificato da: []

Approvato da: []

10/09/2011
 Doc. 10 - 10/09/2011

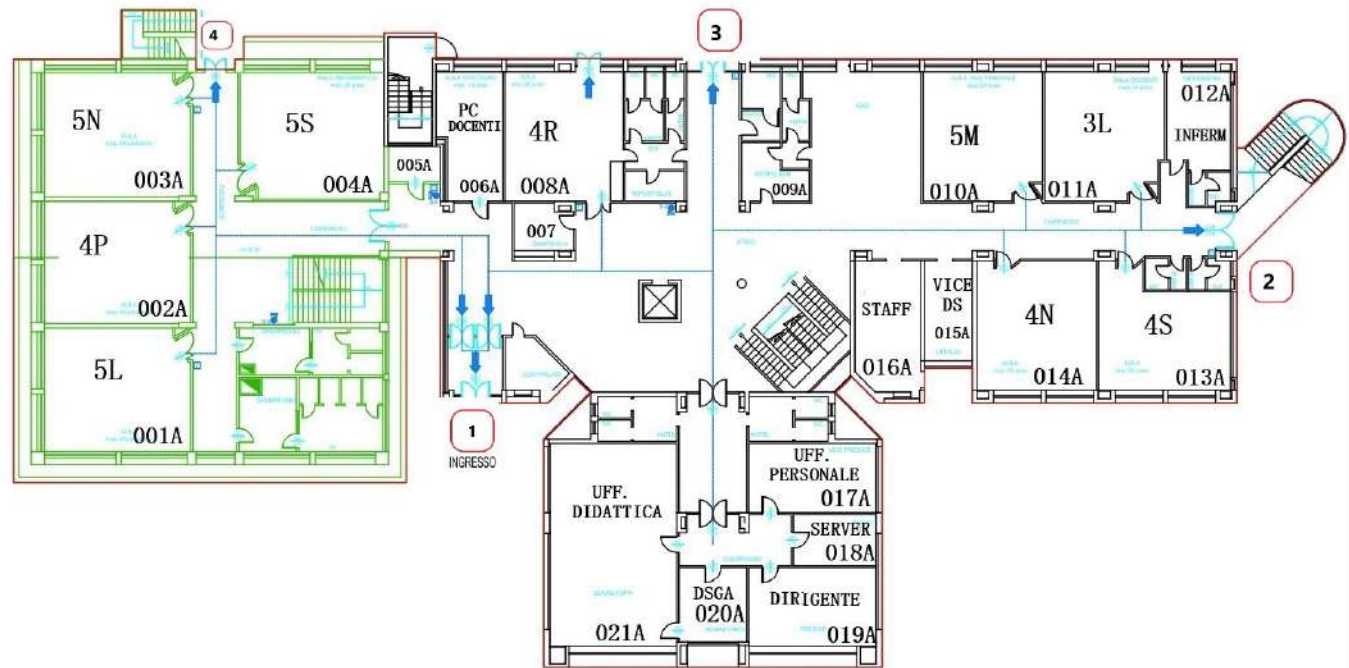

INGRESSO 6	1C, 3P, 2A, 2R, 3M, 5D, 3Q
INGRESSO 7	1G, 1P, 2F, 3A, 5E, 5Q
INGRESSO 8	2D, 2M, 5R, 5U
INGRESSO 9	2U, 3D, 3F, 3T, 3U, 4T
INGRESSO 10	1N, 1Q, 1T, 1U, 2Q, 4U

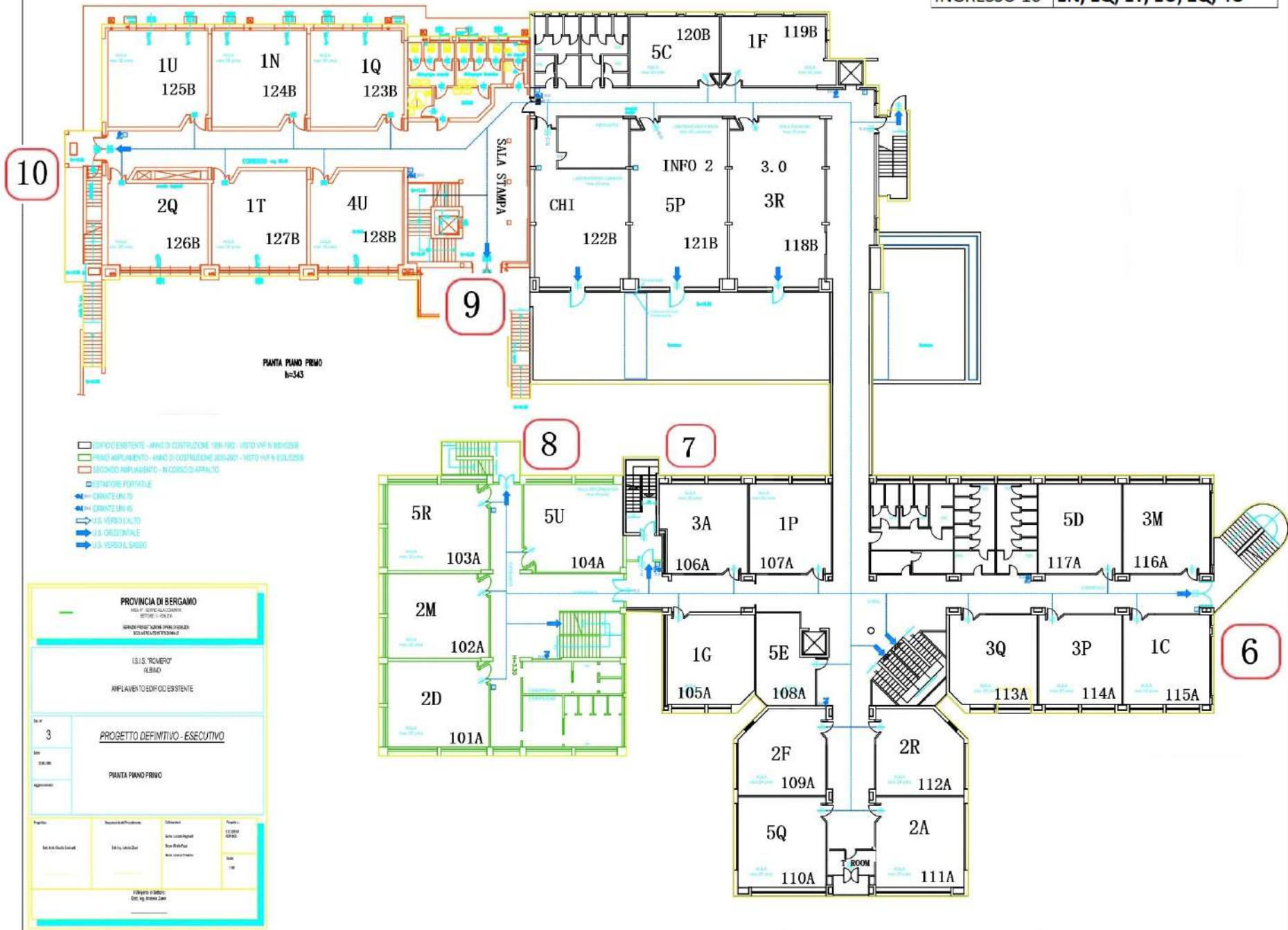

INGRESSO 11	4A, 4E, 3B, 4D, 5T, 3N, 1A
INGRESSO 12	5A, 3O, 2T, 4F, 3E
INGRESSO 13	2P, 1R, 2L, 5B
INGRESSO 14	1D, 1M, 1L, 2N, 1B, 4Q

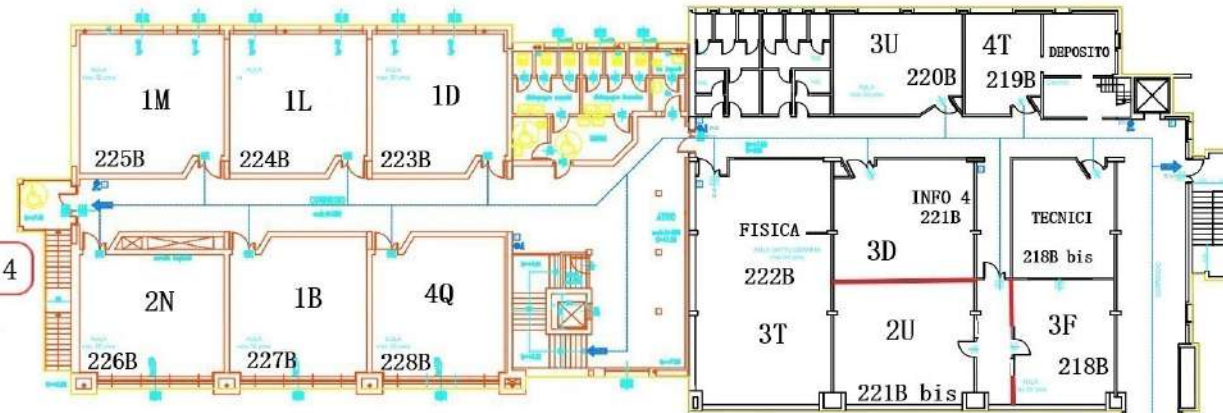

PIANTA PIANO SECONDO
h=350

- EDIFICIO ESISTENTE - ANNO DI COSTRUZIONE 1984/1987 - VISTO VVF IN BIANCO
- PRIMO AMPLIAMENTO - ANNO DI COSTRUZIONE 2004/2007 - VISTO VVF IN VERDE
- SECONDO AMPLIAMENTO - IN CORSO DI APPALTO
- ESTERNO PORTATILE
- GRADINTE LINE 70
- GRADINTE LINE 85
- U.S. VERTICO LALTO
- U.S. ORIZZONTALE
- U.S. VERSO IL SOTTO

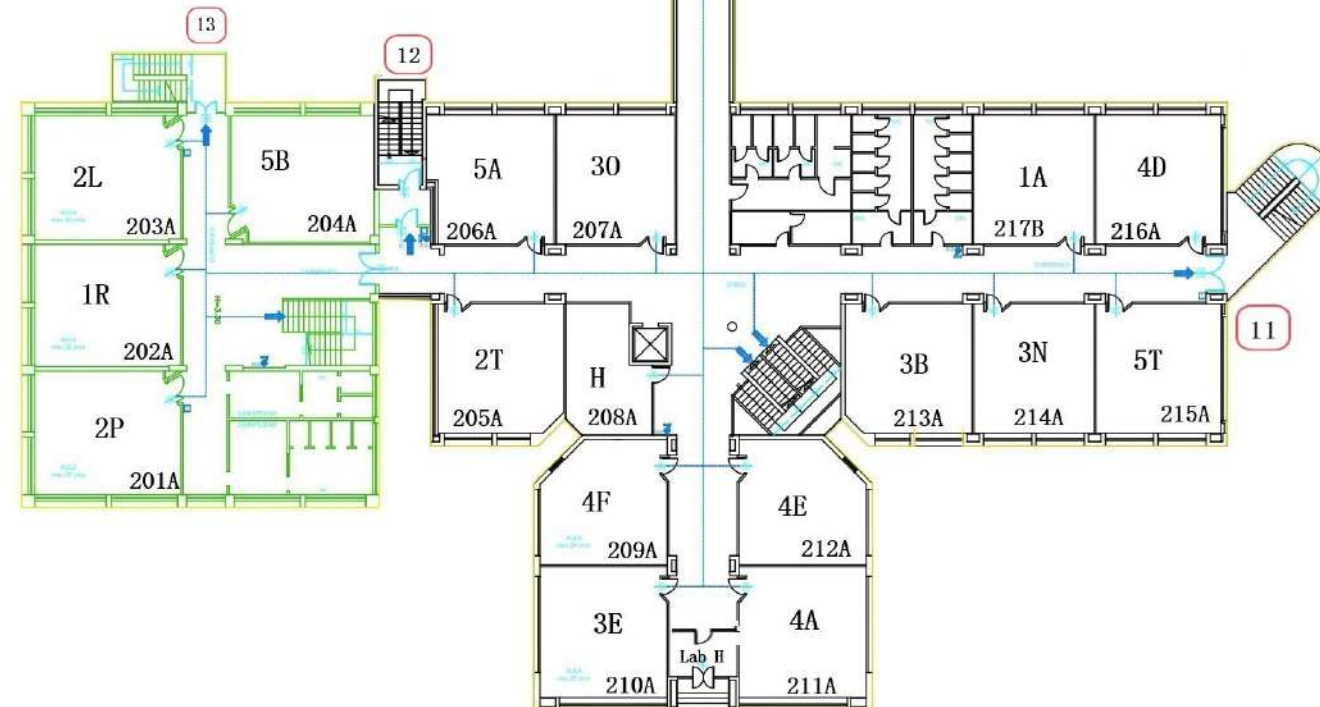

PROVINCIA DI BERGAMO AREA P. GENERALE/CONTR. - SPT/ST. 1/1/2/3/4/5 VERBA PERIZIALE/PROVA PERIZIALE SCALARE/ET/PT/3/3/2/3/2			
I.S. S. "ROMERO" ALBIANO AMPLIAMENTO EDIFICIO ESISTENTE			
n° p. 4	PROGETTO DEFINITIVO - ESECUTIVO		
data 28.03.2016	PIANTA PIANO SECONDO		
progetto	direzione ed. edificio	calcolo	verifica
dott. arch. Giulio Lottici	dott. ing. Valerio Zini	dott. arch. Nicolò Rossi dott. arch. Paolo Rossi	dott. ing. Luca Zini dott. ing. Matteo Zini
11 gennaio 2016 Dott. Ing. Matteo Zini			

CLASSE	AULA 22/23	PIANO	INGRESSO
1 A	217B	2°PIANO	11
2 A	111A	1°PIANO	6
3 A	106A	1°PIANO	7
4 A	211A	2°PIANO	11
5 A	206A	2°PIANO	12
1 B	227B	2°PIANO	14
3 B	213A	2°PIANO	11
5 B	204A	2°PIANO	13
1 C	115A	1°PIANO	6
5 C	120B	1°PIANO	3
1 D	223B	2°PIANO	14
2 D	101A	1°PIANO	8
3 D	221B	2°PIANO	9
4 D	216A	2°PIANO	11
5 D	117A	1°PIANO	6
3 E	210A	2°PIANO	12
4 E	212A	2°PIANO	11
5 E	108A	1°PIANO	7
1 F	119B	1°PIANO	3
2 F	109A	1°PIANO	7
3 F	218B	2°PIANO	9
4 F	209A	2°PIANO	12
1 G	105A	1°PIANO	7
1 L	224B	2°PIANO	14
2 L	203A	2°PIANO	13
3 L	011A	PIANO TERRA	2
4 L	AUD2	PIANO TERRA	5
5 L	001A	PIANO TERRA	4
1 M	225B	2°PIANO	14
2 M	102A	1°PIANO	8
3 M	116A	1°PIANO	6
4 M	AUD1	PIANO TERRA	5
5 M	010A	PIANO TERRA	2
1 N	124B	1°PIANO	10
2 N	226B	2°PIANO	14
3 N	214A	2°PIANO	11
4 N	014A	PIANO TERRA	2
5 N	003A	PIANO TERRA	4

CLASSE	AULA 22/23	PIANO	INGRESSO
3 O	207A	2°PIANO	12
1 P	107A	1°PIANO	7
2 P	201A	2°PIANO	13
3 P	114A	1°PIANO	6
4 P	002A	PIANO TERRA	4
5 P	121B	1°PIANO	3
1 Q	123B	1°PIANO	10
2 Q	126B	1°PIANO	10
3 Q	113A	1°PIANO	6
4 Q	228B	2°PIANO	14
5 Q	110A	1°PIANO	7
1 R	202A	2°PIANO	13
2 R	112A	1°PIANO	6
3 R	118B	1°PIANO	3
4 R	008A	PIANO TERRA	3
5 R	103A	1°PIANO	8
4 S	013A	PIANO TERRA	2
5 S	004A	PIANO TERRA	4
1 T	127B	1°PIANO	10
2 T	205A	2°PIANO	12
3 T	222B	2°PIANO	9
4 T	219B	2°PIANO	9
5 T	215A	2°PIANO	11
1 U	125B	1°PIANO	10
2 U	221B bis	2°PIANO	9
3 U	220B	2°PIANO	9
4 U	128B	1°PIANO	10
5 U	104A	1°PIANO	8
CHIMICA	122B	1° Piano	
SOST.	208A	2° Piano	
DOC PC	006A	P. Terra	
RSPP	007A	P. Terra	
TECNICI INFO	218B	2° Piano	
STAFF	016A	P. Terra	
SERVER	018A	P. Terra	